JONIŠKIO RAJONO SAVIVALDYBĖS TERITORIJOS BENDROJO PLANO KEITIMAS

BENDRŲJŲ SPRENDINIŲ FORMAVIMAS
I. KONCENTRUOTOS PLĖTROS ALTERNATYVA

PRITARTA
Joniškio rajono savivaldybės tarybos
2026 m. gegužės 28 d. sprendimu Nr. T-82

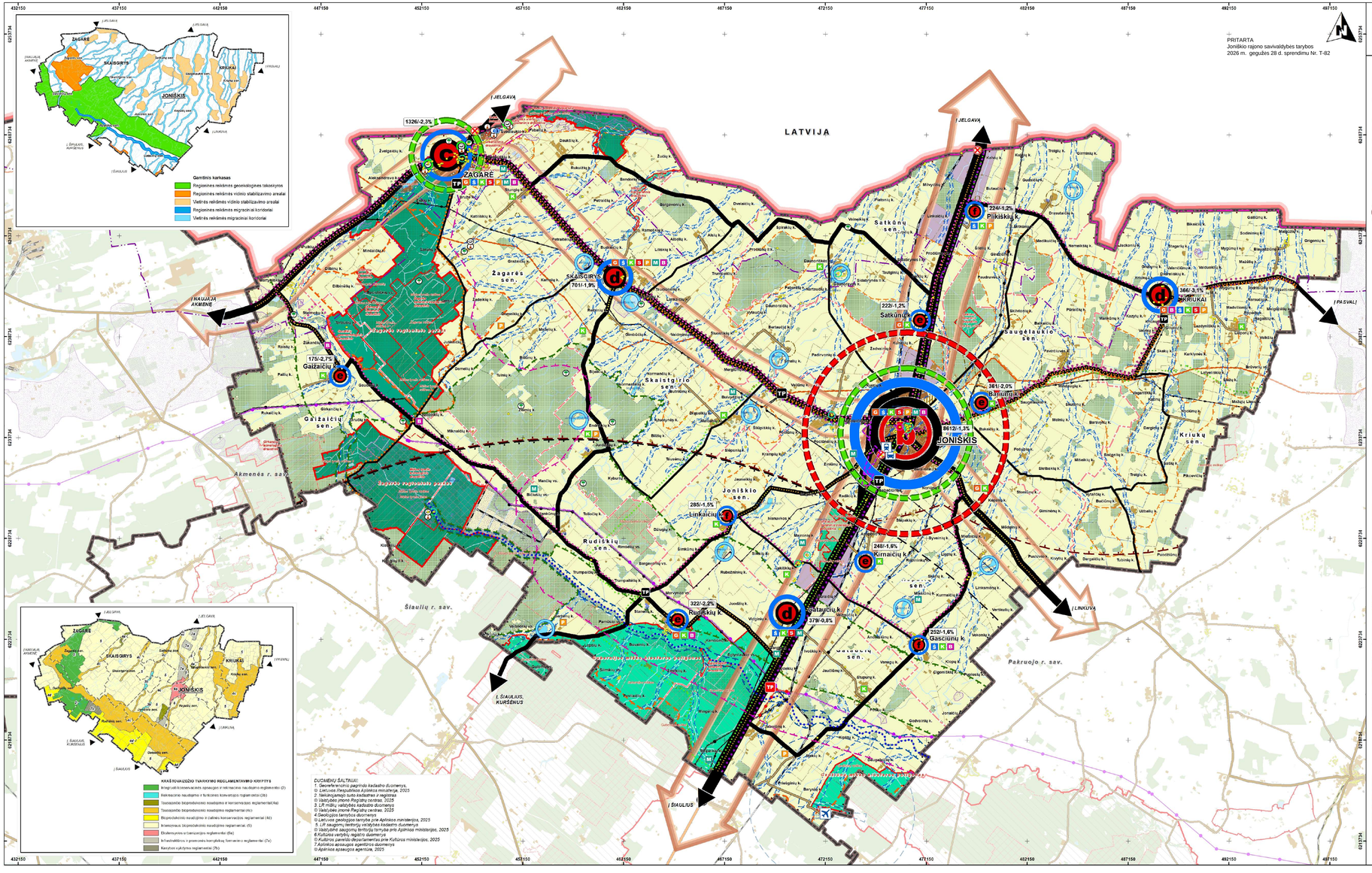

DUOMENŲ ŠALTINIAI:
1. Geoinformacinių pagrindo kadastro duomenys,
0. Lietuvos Respublikos Aplinkos ministerija, 2025
7. Nekilnojamojo turto kadastras ir registras
0. Valstybės įmonė Registrų centras, 2025
3. LR miškų valstybės kadastro duomenys
0. Valstybės įmonė Registrų centras, 2025
4. Geologijos tarnybos duomenys
0. Lietuvos geologijos tarnyba prie Aplinkos ministerijos, 2025
5. LR saugomų teritorijų valstybės kadastro duomenys
0. Valstybės saugomų teritorijų tarnyba prie Aplinkos ministerijos, 2025
6. Kultūros vertybių registro duomenys
0. Kultūros paveldo departamentas prie Kultūros ministerijos, 2025
7. Aplinkos apsaugos agentūros duomenys
0. Aplinkos apsaugos agentūra, 2025

Sutartiniai žymėjimai

Administracinės ribos
- Valstybės riba
- Apskrities riba
- Rajono savivaldybės riba
- Seniūnijos riba
- Gyvenamosios vietovės riba

Ribos
- Paisomo ruožo riba
- Paisomo juostos riba
- Teritorijos riba, kuriuje veja elektrinių projektavimo ir statybos darbai draudžiami
- Teritorijos riba, kuriuje veja elektrinių statybos vietos derinamos su sąlyga
- Probleminio aplinkosauginio kraštovaizdžio rajono riba II - Žemapelės agrarinės dykros rajonas
- Saniterinės apsaugos zonos riba

Urbanistiniai centrai
- Papildomojo tipo, stiprinsis potencialo lokalinis urbanistinis centras, savivaldybės administracinis centras, palaikantis regiono dalių gyvybingumą kartu su regioniniais centrais, užtikrinantis būtinojo ir santykinai dažno poreikio paslaugas
- Lokalaus urbanistinio centro įtakos zona
- Palaikomojo tipo, stiprinamo potencialo vietinis urbanistinis centras, kuris plėtojamas esamo miesto pagrindu, užtikrinantis būtinąjo aptarnavimo ir epizodinio poreikio paslaugas
- Palaikomojo tipo vietinis urbanistinis centras, kuris plėtojamas esamo miestelio pagrindu, turintis institucinių požymių ir užtikrinantis būtinąjo aptarnavimo paslaugas
- Palaikomojo tipo vietinis urbanistinis centras turintis institucinių požymių ir užtikrinantis būtinojo poreikio paslaugas bei mažiausių teritorinių vienetų aptarnavimą
- Palaikomojo tipo vietinis urbanistinis centras užtikrinantis būtinojo poreikio paslaugas
- 1326/-2,3% Gyventojų skaičius/vidutinis metinis gyventojų skaičiaus pokytis procentais

Urbanistinės integracijos ašys
- Nacionalinio lygmens susisiekimo ašys
- Regioninio lygmens susisiekimo ašys
- Savivaldybės lygmens susisiekimo ašys
- Lokalinės ašys
- Nacionalinės svarbos aktyviausios ūkinės veiklos ašis
- Regioninės svarbos aktyviausios ūkinės veiklos ašis

Miškai (pagal Valstybinės miškų tarnybos DB)
- Miško žemė

Funkcinio prioriteto zonos

Neurbanizuojamos funkcinio prioriteto zonos
- Miškų ūkio zonos
- Žemės ūkio zonos
- Vandenų zonos

Urbanizuotų ir urbanizuojamų teritorijų funkcinio prioriteto zonos
- Intensyvios kompaktiškos urbanizacijos zonos
- Gamybinės industrinės zonos

Kitos funkcinio prioriteto zonos
- Integruotos konservacinės apsaugos ir rekreacinio naudojimo zonos
- Bioproduktinio naudojimo ir dalinės konservacijos zonos
- Rekreacinio naudojimo zonos

Kitos teritorijos
- Planuojama laisvoji ekonomine zona
- Kitų vandenys
- Užstatytos teritorijos

Saugomos teritorijos
- Saugomos teritorijos (parko, biotinės piligrimo) riba
- Draustinio riba
- Buferinės apsaugos zonos riba
- NATURA 2000 teritorijos
- Paukščių apsaugai svarbi teritorija
- Buveinių apsaugai svarbi teritorija

Saugomi gamtos objektai
- Botaninis gamtos paveldo objektas
- Geologinis gamtos paveldo objektas
- Geomorfologinis gamtos paveldo objektas
- Hidrogeologinis gamtos paveldo objektas

Gamtinis karkasas
- Regioninės reikšmės geoekologinės takoskyros
- Regioninės reikšmės vidinio stabilizavimo arealai
- Vietinės reikšmės vidinio stabilizavimo arealai
- Regioninės reikšmės migracinės koridoriai
- Vietinės reikšmės migracinės koridoriai

Nekilnojamojo kultūros paveldo objektai, teritorijos
- Nekilnojamo kultūros paveldo objektas
- Nekilnojamo kultūros paveldo teritorija
- Nekilnojamo kultūros paveldo teritorijos apsaugos zona

Žemės gelmių išteklių telkiniai
(Lietuvos geologijos tarnybos prie Aplinkos ministerijos DB)
- Naudingų iškasenų teritorija

Susisiekimo infrastruktūra

Magistralinės reikšmės kelias ir jo numeris
- Krašto kelias ir jo numeris
- Rajoninis kelias ir jo numeris
- Kiti keliai ir gatvės
- Kelio AZ
- Geležinkelis
- Geležinkelio kelių ir jų įrenginių, geležinkelio žeižinių apsaugos zonos
- Autobusų stotis
- Geležinkelio stotis
- Barysių aerodromas
- Aerodromo apsaugos zona

Valstybės sienos apsaugos infrastruktūra
- Pasienio kontrolės punktas

Inžinerinė infrastruktūra

Vandenviečių apsaugos zonų juostos
- 1-oji juosta - griežto režimo apsaugos
- 2-oji juosta - mikrobiologinės taršos apribojimo
- 3-oji juosta - cheminės taršos apribojimo (3a sektorius)
- 50 m taršos apribojimo juosta

Elektros tiekimo infrastruktūra
- Esama 110 kV transformatorių pastotė
- Esama 35 kV transformatorių pastotė
- Aukštosios įtampos 330 kV skirstyklos "Mūšė"
- Esama elektros perdavimo 330 kV oro linija
- Esama elektros perdavimo 110 kV oro linija
- Esama elektros skirstomųjų tinklų 35 kV oro linija
- Elektros oro linijų apsaugos zonos ribos
- Aukštosios įtampos elektros perdavimo 330 kV oro linija
- Aukštosios įtampos oro linijų apsaugos zonų ribos
- Planuojama elektros perdavimo 330 kV oro linija (rengiamu inžinerinės infrastruktūros vystymo planu TPD Nr. S-NC-00-24-484)
- Planuojamos oro linijų apsaugos zonų ribos (rengiamu inžinerinės infrastruktūros vystymo planu TPD Nr. S-NC-00-24-484)
- Naikinama elektros perdavimo 330 kV oro linija
- Naikinamos oro linijų apsaugos zonos ribos

Energetikos infrastruktūra

Magistralinis naftotekis
- Magistralinių naftotekių (produktotekių) vamzdynų apsaugos zona – išilgai vamzdyno trasos esantį žemės juostą, kurios riba yra 25 metrai į abi puses nuo vamzdyno ašies, virš šios juostos esantį oro erdvė, po šia juosta esantį žemė bei vandens vidi šio juostos ir poja.

Socialinė infrastruktūra
- Švietimo objektai
- Kultūros objektai
- Sveikatos priežiūros objektai
- Socialinių paslaugų objektai
- Apgyvendinimo ir maitinimo objektai
- Biržvyčios
- Gaisrinės stotys ir ugniagesių komandos

Turizmo infrastruktūra
- Rekreacijos ir turizmo centras

Nekilnojamojo kultūros paveldo vertybės ir gamtos paminklai, pasižymintys didžiausiu kultūrinio potencialu
- Kompleksai ir pavieniai objektai
- Vietovės
- Gamtos paminklai

Nacionalinio lygmens autoturizmo trasos
- "Lietuvos istorijos ir kultūros vėrinys"
- Nacionalinė autoturizmo trasa "Via Hanzatika"

Svarbiausi turistų judėjimo keliai

Regioninės svarbos
- "Vidurio Lietuvos parkų žiedas"
- "Joniškio kraštas"

Vietinės svarbos
- Esami pėsčiųjų dviračių takai
- Planuojami pėsčiųjų dviračių takai

Vandens turizmo trasos
- Vandens turizmo trasa

Piligrimiai keliai
- Šv. Jokūbo piligrimis kelias (pagal LR BP)

KOPL. PATV. DOK. NR.	atamis Žirmūnų g. 139, Vilnius Tel. (8-5) 2735314			JONIŠKIO RAJONO SAVIVALDYBĖS TERITORIJOS BENDROJO PLANO KEITIMAS
TPV0081	SUP. PAR. E. KULNIS		2026-03	PLANAVIMO PROCESO STADIJA, BREŽINIO PAVADINIMAS
ATP1882	PV	A. Kažėnė	2025-02	BENDRŲJŲ SPRENDINIŲ FORMAVIMAS I. KONCENTRUOTOS PLĖTROS ALTERNATYVA
TPV0034	PDV	Ž. Grabauskas	2026-03	
TPV0080	PDV	N. Kučinskienė	2026-02	
	FDV	D. Bagdonaitė	2026-02	M 1:75 000
KALBOS TEKSTAI LT	PLANAVIMO ORGANIZATORIUS JONIŠKIO RAJONO SAVIVALDYBĖS ADMINISTRACIJOS DIREKTORIUS			SUTARTIES NR. AT-247-2261 TPD Nr. K-R-I-47-24-250 | APAS. 1 | LAPAI 1